



การไฟฟ้าส่วนภูมิภาค
PROVINCIAL ELECTRICITY AUTHORITY

Switching Deadline

วันที่ 5 ก.พ. 62

เลขที่ ก.3.คบ.(ปบ).234/2562
ชื่อผู้รับ นายถักพงษ์ วงษ์พันธ์ุฑา
ชื่อผู้ส่ง นายณรงค์ ศรีพันธ์ุฑ

วันที่ 30 ม.ค. 2562
ตำแหน่ง ออ.ปบ.(ก.3)
ตำแหน่ง รจก.(ท) ปฏิบัติงานแทน ผจก.กฟอ.คบ.

ด้วยการไฟฟ้าอำเภอเดิมบางนางมาจะขอตัดจ่ายไฟ เพื่อปรับปรุงระบบจำหน่าย 22 เคบีสถานีไฟฟ้าเดิมบางนางมาฯ ตามแผนผัง
สังเขปแนบ จำนวน 1 แผ่น ดังนี้

| ที่ | พิดเตอร์ | วัน/เดือน/ปี | ตั้งแต่เวลา | ถึงเวลา | ลักษณะงานที่ปฏิบัติ | จาก | ถึง | ผู้ควบคุมงาน |
|-----|----------|---------------------------|-------------|---------|-------------------------------------|---|--|---------------------------------------|
| 1 | | วันศุกร์ที่ 8 ก.พ.62 | | | | Dis ชั่วคราวแยก สะพานนางมาฯ | Dis ชั่วคราว ศูนย์ประสาน งานไทยประกัน ชีวิต | นายสุทธิ นิยมธรรม โทร 086-058-9737 |
| 2 | DBA05 | วันอังคารที่ 12ก.พ. 62 | 08.00 น. | 16.30น. | ปรับปรุงระบบ จำหน่าย (พาดสาย) | Dis ชั่วคราว ซอย 4 บ้านไร่ หมู่ 3 ต.นางมาฯ | Dis ชั่วคราว บ้านยาง สองพี่น้อง | |
| 3 | | วันศุกร์ที่ 15ก.พ. 62 | | | | Dis ชั่วคราว ศูนย์ประสานงาน ไทยประกันชีวิต | DBA4S-11 โรงสีบ้านทิง | |

พื้นที่ที่มีผู้ใช้ไฟได้รับผลกระทบ หมู่ ๓,๕,๑๑ ตำบลนางมาฯ และหมู่ ๙ ตำบลกระเสียว
ผู้ประสานงานการดับไฟ ชื่อ นายภูมิพัฒน์ สุขประเสริฐ ตำแหน่ง วิศวกร โทร063-894-9354
พื้นที่ ที่ขอตัดไฟปฏิบัติงานมีสายเคเบิลใยแก้วนำแสงของ กฟผ. (หากมีโอกาสชำรุด ผศส.กรส.(ก.3) จะไปตรวจสอบก่อนปฏิบัติงาน)

1. มีสายเคเบิลใยแก้วนำแสง 1.1 มีโอกาสชำรุด 1.2 ไม่มีโอกาสชำรุด
2. ไม่มีสายเคเบิลใยแก้วนำแสง

ลงชื่อ 
(นายณรงค์ ศรีพันธ์ุฑ)
ตำแหน่ง รจก.(ท) ปฏิบัติงานแทน ผจก.กฟอ.คบ.

สำหรับแผนกควบคุมการจ่ายไฟ (ผคฟ.) กฟภ.3
เรียน ออ.ปบ.(ก.3)

ผคฟ. พิจารณาแล้วเห็นควร

อนุมัติให้ตัดไฟตามคำขอชื่อ ผ.ค.พ. ดาบ. ๐๕ จาก Dis ชั่วคราว ๒๒ บริเวณนางมาฯ และ Dis ชั่วคราว บ.บ้านไร่
ในวันที่ 8 ก.พ. 62 ตั้งแต่เวลา 08.00 น. - 11.00 น. ตามใบสั่งที่ 151/62
พนักงานศูนย์ฯ นายประสานงานการขอตัดไฟกับ นาย ภูมิพัฒน์ สุขประเสริฐ

(ธีรดี นอรรถ)
ว.ค. ปฏิบัติงานแทน ผ.ค.บ.

สำหรับผู้อนุมัติ

ที่ ก.3 คบ.(คฟ.) 299
เรียน ผจก.กฟอ.คบ.
อก.ว.(ก.3)

ชั้นตอนสวิตชิงแผ่น
แผนผังแนบแผ่น

อนุมัติและแจ้ง จป. เพื่อตรวจสอบความปลอดภัย.
พร้อมทั้งลงข้อมูลแจ้งแผนดับไฟลงใน www.pea.co.th

ผจพ.(สถานี)

เพื่อทราบ และจัดพนักงานเข้าปฏิบัติงานร่วมกับศูนย์นครปฐม ตั้งแต่
เวลา.....น.เป็นต้นไปจนกว่างานจะแล้วเสร็จ

ผคฟ.๐๑-(rev.๐๖/๒๕๖๑)

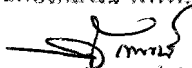
(นายถักพงษ์ วงษ์พันธ์ุฑา)
ออ.ปบ.(ก.๓)

ใบสั่งทำสวิตชิง

1. สถานที่ทำงาน ไลน์ DBA05 บริเวณ DIS.แยกสะพานนางบวช - DIS.ศูนย์ประสานงานไทยประกันชีวิต
2. กำหนดวันที่ทำงาน 8 ก.พ. 62 ระหว่าง 08.00 น. ถึง 16.30 น.
3. ผู้ขอทำงาน กฟอ.เดิมบางฯ งานที่ทำ ปรับปรุงระบบจำหน่ายพาดสาย ตามใบขอปฏิบัติงาน 151/2562
4. เตรียมการสวิตชิงโดย นายอนุสรณ์ อรุณประพันธ์ วันที่ 1 กุมภาพันธ์ 2562
5. ตรวจสอบสวิตชิงโดย *กชชใช้* วันที่ 1 ก.พ. 62
6. อนุมัติสวิตชิงโดย *[Signature]* วันที่ 4 ก.พ. 62
7. สั่งทำสวิตชิงโดย
1. นายเพชรรัตน์,นายมงคล,นายพิชชา,นายอมร (กะ1 00.00 น. - 08.00 น.)
 2. นายกฤษณะศักดิ์,นายขุนทอง,นายนครินทร์,นายพนิต (กะ2 08.00 น. - 16.00 น.)
 3. นายสิทธิชัย,นายอนุสรณ์,นายศักดิ์สิทธิ์,นายมนโษ (กะ3 16.00 น. - 24.00 น.)

| ที่ | รหัสอุปกรณ์ | สภาพอุปกรณ์ ปกติก่อน ดำเนินการ | ดำเนินการ | เวลา | ผู้ดำเนินการ | ผู้สั่งการ | หมายเหตุ |
|-----|--|--------------------------------------|-------------------|------|--------------|------------|--------------------------|
| 1 | DBN-KT1A | "OLTC"Auto | "OLTC"Manual | | ศูนย์นนฯ | | |
| 2 | DBN-KT2A//3A | "OLTC"Auto | "OLTC"Manual | | ศูนย์นนฯ | | |
| 3 | DBA04R-01 | Normal | Non-Reclose,Alter | | SCADA | RE | ตลาดประตุน้ำคลองหอม |
| 4 | DBA05R-02 | Normal | Non-Reclose,Alter | | SCADA | RE | ท่าพิน |
| 5 | - ย้ายโหลด DBA05 ไปจ่ายจาก DBA04 | | | | | | |
| 6 | DBA04S-11 | ปลด | สับ | | รถดบ- | SF6 | โรงสีบ้านทิง |
| 7 | DBA0BVB-01 | ปลด | สับ | | DBA | | |
| 8 | DIS.ไลน์ DBA05 | สับ | ปลด,โหลดบาสเตอร์ | | รถดบ- | DIS | ศูนย์ประสานงานไทยประกันฯ |
| 9 | DBA0BVB-01 | สับ | ปลด | | DBA | | |
| 10 | - ดับไฟไลน์ DBA05 เวลา 08.00 น. | | | | | | |
| 11 | DIS.ไลน์ DBA05 | สับ | ปลด,โหลดบาสเตอร์ | | รถดบ- | DIS | แยกสะพานนางบวช |
| 12 | DBA04R-01 | Non-Reclose,Alter | Normal | | SCADA | RE | ตลาดประตุน้ำคลองหอม |
| 13 | DBA05R-02 | Non-Reclose,Alter | Normal | | SCADA | RE | ท่าพิน |
| 14 | DBN-KT1A | "OLTC"Manual | "OLTC"Auto | | ศูนย์นนฯ | | |
| 15 | DBN-KT2A//3A | "OLTC"Manual | "OLTC"Auto | | ศูนย์นนฯ | | |
| 16 | แจ้งพื้นที่ไฟดับให้กฟอ.เดิมบางฯรับทราบ | | | | | | |
| 17 | แจ้งกฟอ.เดิมบางฯทำการ Test ไฟว่าดับเรียบร้อย | | | | | | |
| 18 | แจ้งกฟอ.เดิมบางฯทำการ Short Ground จุด G1 | | | | | | |
| 19 | แจ้งกฟอ.เดิมบางฯทำการ Short Ground จุด G2 | | | | | | |
| 20 | แจ้งกฟอ.เดิมบางฯปฏิบัติงานได้ทุกชุด | | | | | | |
| | %%%%%%%%% สิ้นสุดสวิตชิงช่วงเช้า %%%%%%%%%% | | | | | | |
| 21 | หลังจากกฟอ.เดิมบางฯปฏิบัติงานเสร็จทุกชุด | | | | | | |
| 22 | แจ้งกฟอ.เดิมบางฯทำการปลด Short Ground จุด G1 ออก | | | | | | |
| 23 | แจ้งกฟอ.เดิมบางฯทำการปลด Short Ground จุด G2 ออก | | | | | | |
| 24 | DBN-KT1A | "OLTC"Auto | "OLTC"Manual | | ศูนย์นนฯ | | |
| 25 | DBN-KT2A//3A | "OLTC"Auto | "OLTC"Manual | | ศูนย์นนฯ | | |

| ที่ | รหัสอุปกรณ์ | สภาพอุปกรณ์ ปกติก่อน ดำเนินการ | ดำเนินการ | เวลา | ผู้ดำเนินการ | ผู้สั่งการ | หมายเหตุ |
|---|----------------------------------|--------------------------------------|-------------------|------|--------------|------------|------------------------------|
| 26 | DBA04R-01 | Normal | Non-Reclose,Alter | | SCADA | | RE ตลัดประตูน้ำคลองขอม |
| 27 | DBA05R-02 | Normal | Non-Reclose,Alter | | SCADA | | RE ทำพื้น |
| 28 | - จ่ายไฟไลน์ DBA05 | | | | | | |
| 29 | DIS.ไลน์ DBA05 | ปลด | สับ | | รถดับ- | | DIS แยกสะพานนางบัวช |
| 30 | - ช้ายโหลด DBA05 ไปจ่ายจาก DBA04 | | | | | | |
| 31 | DBA0BVB-01 | ปลด | สับ | | DBA | | |
| 32 | DIS.ไลน์ DBA05 | ปลด | สับ | | รถดับ- | | DIS ศูนย์ประสานงานไทยประกันฯ |
| 33 | DBA0BVB-01 | สับ | ปลด | | DBA | | |
| 34 | DBA04S-11 | สับ | ปลด,พร้อมถือคาน | | รถดับ- | | SF6 โรงสีบ้านหึ่ง |
| 35 | DBN-KT1A | "OLTC"Manual | "OLTC"Auto | | ศูนย์ฯ | | |
| 36 | DBN-KT2A//3A | "OLTC"Manual | "OLTC"Auto | | ศูนย์ฯ | | |
| 37 | DBA04R-01 | Non-Reclose,Alter | Normal | | SCADA | | RE ตลัดประตูน้ำคลองขอม |
| 38 | DBA05R-02 | Non-Reclose,Alter | Normal | | SCADA | | RE ทำพื้น |
| %%%%%%%%% สิ้นสุดสวิตชิงช่วงเย็น %%%%%%%%%% | | | | | | | |

แผ่นที่ 1

แผนผัง Single line Diagram แสดงพื้นที่ดับไฟ เพื่องานปรับปรุงระบบจำหน่าย บริเวณ Dis ชั่วคราวแยกสะพานนางบวช ถึง Dis ชั่วคราว ศูนย์ประสานงานไทยประกันชีวิต ในวันที่ 8 กุมภาพันธ์ 2562 ตั้งแต่เวลา 08.00 - 16.30 น.

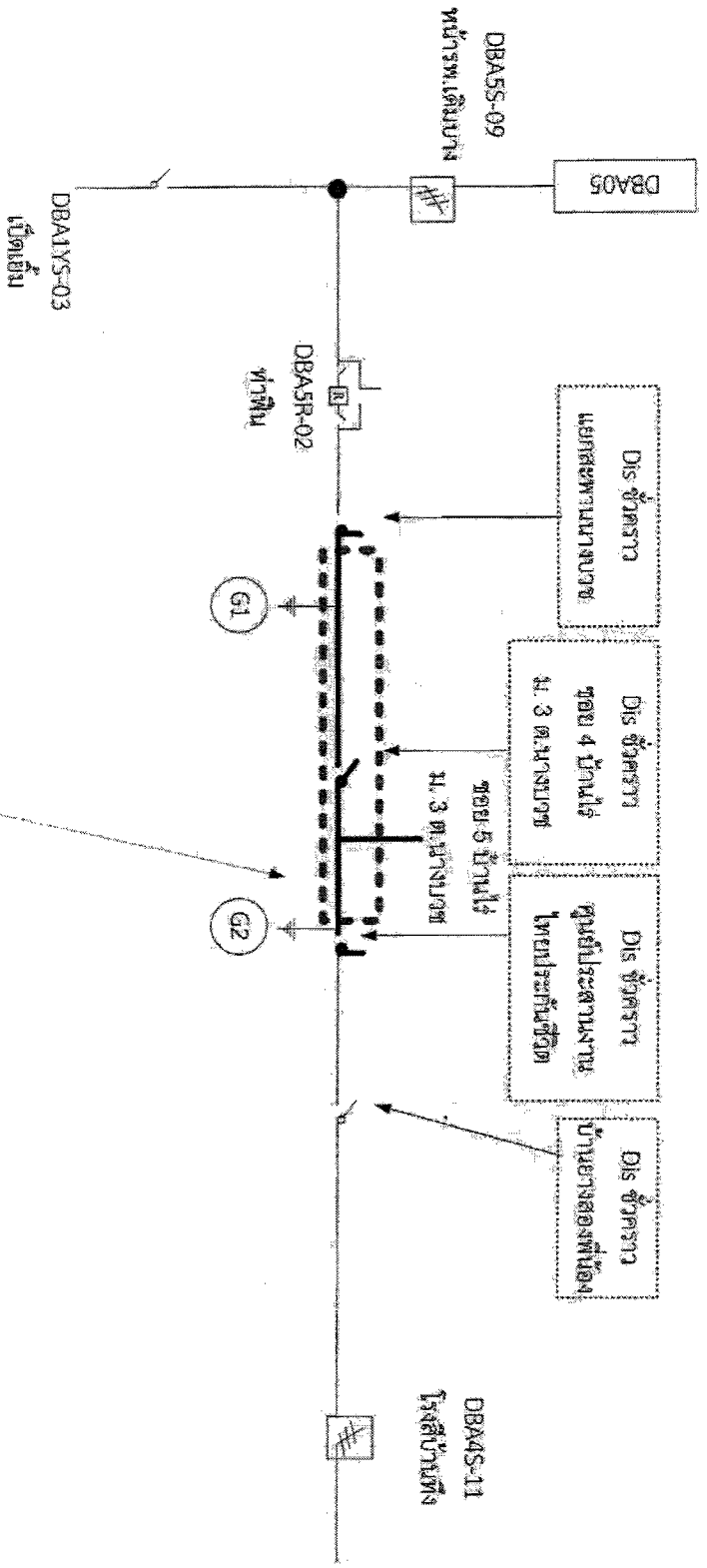

1. วันศุกร์ที่ 8 กุมภาพันธ์ 2562 ตั้งแต่เวลา 08.00 - 16.30 น. ดับไฟ ปฏิบัติเพื่องานปรับปรุงระบบจำหน่าย
 หมายเหตุ — บริเวณที่ขอตัดไฟปฏิบัติงาน

สถานะ การจ่ายไฟขณะปฏิบัติงาน